



EXCMO. AYUNTAMIENTO DE
SAN CRISTÓBAL DE
LA LAGUNA

Organismo Autónomo Gerencia Municipal de Urbanismo de San Cristóbal de La Laguna

AÑO 2020
NÚMERO 2020006901
SERVICIO

EXPEDIENTE

LICENCIA OBRA MENOR 4

06-11-2020

03/03/2021

B38517041

CUPLAMOL S.L.

06/11/2020	<u>P20-020 INVERNADERO RASPA Y AMAGADO TENERIFE</u>	1..5
06/11/2020	<u>P20-020 INVERNADERO RASPA Y AMAGADO TENERIFE</u>	6..10

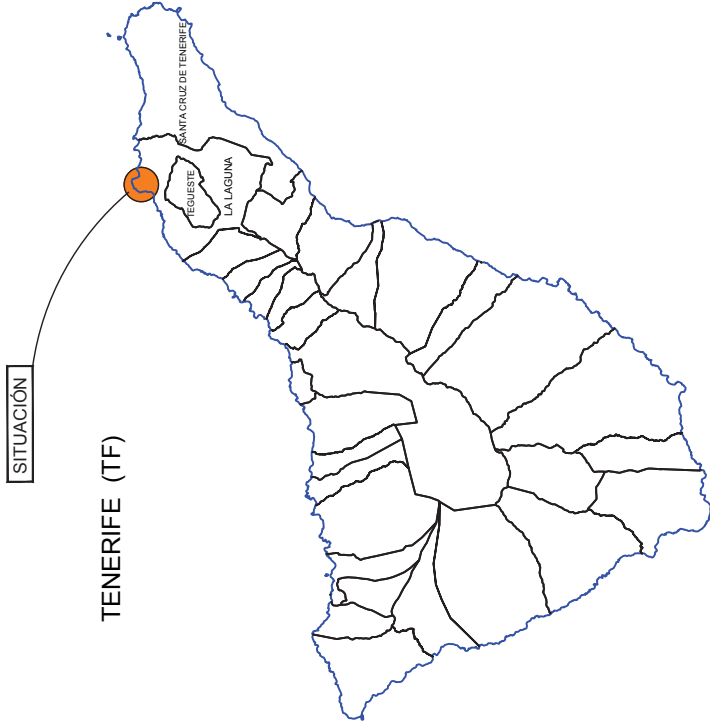

ESCALA = 1 : 500.000

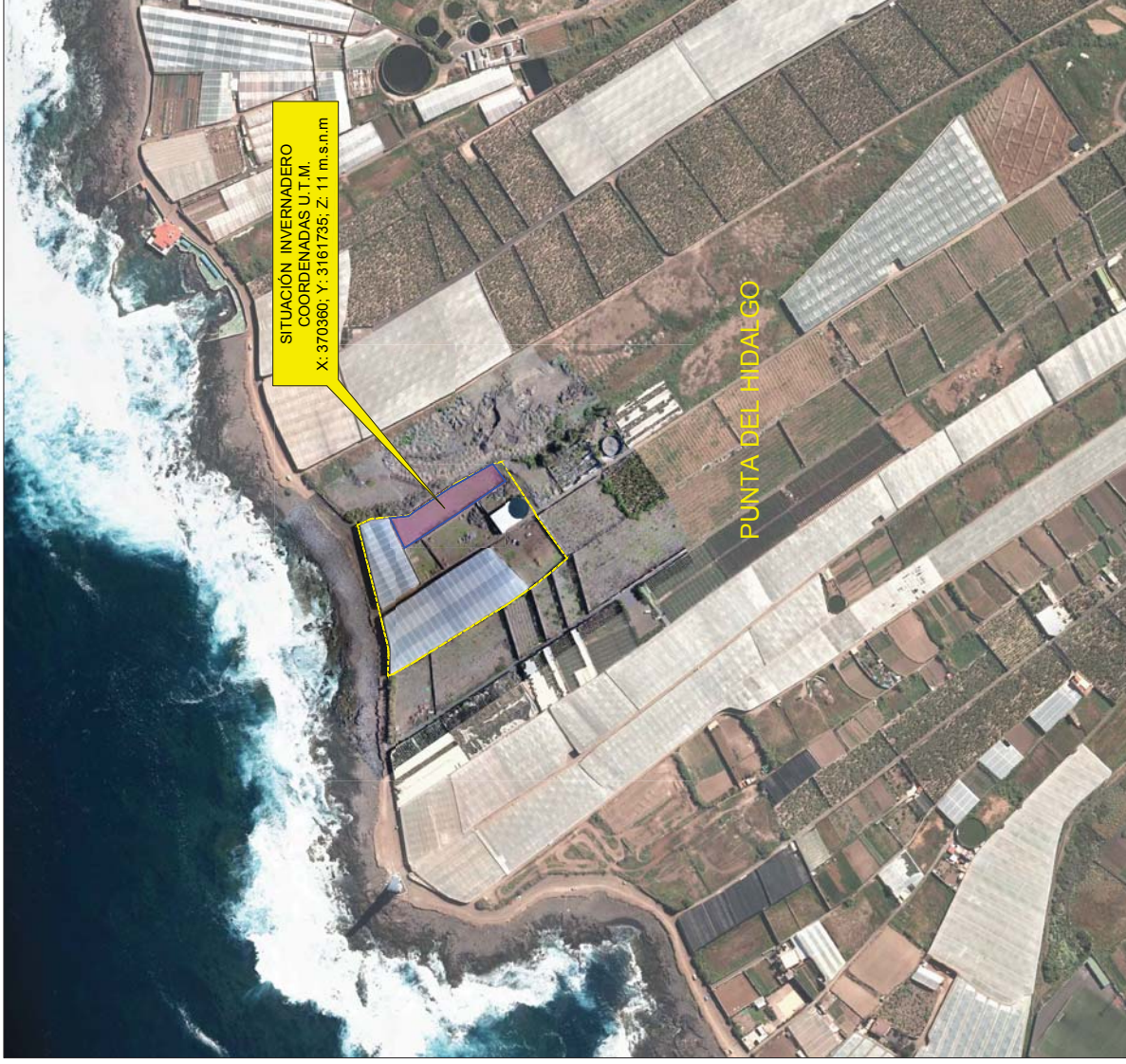

SITUACIÓN INVERNADERO

ESCALA = 1 : 4.000

REVISADO: CUPLAMOL S.L	SITUACIÓN: CAMINO LA COSTA, POLÍGONO 9, PARCELA 8, RECINTO 2 T.M. DE SAN CRISTÓBAL DE LA LAGUNA	CONSEJERO: DOFER INGENIERIA Y AGRONOMIA AV. ESCALERITAS Nº14, ESC. 3.ºF. CP. 35011 LAS PALMAS DE GRAN CANARIA	AUTOR DEL PROYECTO: DOMINGO FERNÁNDEZ MARTÍNEZ INGENIERO TÉCNICO AGRÍCOLA Nº COLEGIADO: 304	ESCALA: VARIAS	PROYECTO: CONSTRUCCIÓN DE INVERNADERO EN PUNTA DEL HIDALGO, T.M. DE SAN CRISTÓBAL DE LA LAGUNA	DESIGNACIÓN: SITUACIÓN	FECHA: OCTUBRE 2020 REFERENCIA: P20_020	Nº: 1 PLANO 1 DE 5
----------------------------------	--	---	--	--------------------------	--	----------------------------------	--	---------------------------------

Firmado por: O. A. GERENCIA MUNICIPAL DE URBANISMO
Registrado en: ENTRADA - Nº: 2020-010543

Fecha: 04-02-2021 11:23:28
Fecha: 06-11-2020 09:33

Nº expediente administrativo: 2020-06901 Código Seguro de Verificación (CSV): 1EF96ED64DEF2D897E5D1B0FA7963F1
Comprobación CSV: <https://sede.urbanismolaguna.es/publico/documento/1EF96ED64DEF2D897E5D1B0FA7963F1>

Fecha de sellado electrónico: 04-02-2021 11:23:28

- 15 -

Fecha de emisión de esta copia: 03-03-2021 11:46:23





**INVERNADERO A
CONSTRUIR: 2.096 m2**

REVISADO: CUPLAMOL S.L	SITIO: CAMINO LA COSTA, POLIGONO 9, PARCELA B, RECINTO 2 T.M. DE SAN CRISTOBAL DE LA LAGUNA	CONSEJERO: DOFER INGENIERIA Y AGRONOMIA AV. ESCALERITAS Nº14, ESQ.3, 9ºF. CP.35011 LAS PALMAS DE GRAN CANARIA	AUTOR DEL PROYECTO: DOMINGO FERNANDEZ MARTINEZ INGENIERO TECNICO AGRICOLA Nº COLEGIADO: 304	ESCALA: 1:500	PROYECTO: CONSTRUCCIÓN DE INVERNADERO EN PUNTA DEL HIDALGO, T.M. DE SAN CRISTOBAL DE LA LAGUNA	DESIGNACION: PLANTA GENERAL	FECHA: OCTUBRE 2020 REFERENCIA: P20_020	Nº: 2 PLANO 2 DE 5
Firmado por: O. A. GERENCIA MUNICIPAL DE URBANISMO Registrado en: ENTRADA - Nº: 2020-010543	Fecha de emisión de esta copia: 03-03-2021 11:46:23 Fecha: 04-02-2021 11:23:28 Fecha: 06-11-2020 09:33							Fecha de emisión de esta copia: 03-03-2021 11:46:23 - 2/5 -



Nº expediente administrativo: 2020-06901 Código Seguro de Verificación (CSV): 1EF06ED64DEF2D897E5D1B0FA7963F1
 Comprobación CSV: <https://sede.urbanismolaguna.es/publico/documento/1EF06ED64DEF2D897E5D1B0FA7963F1>

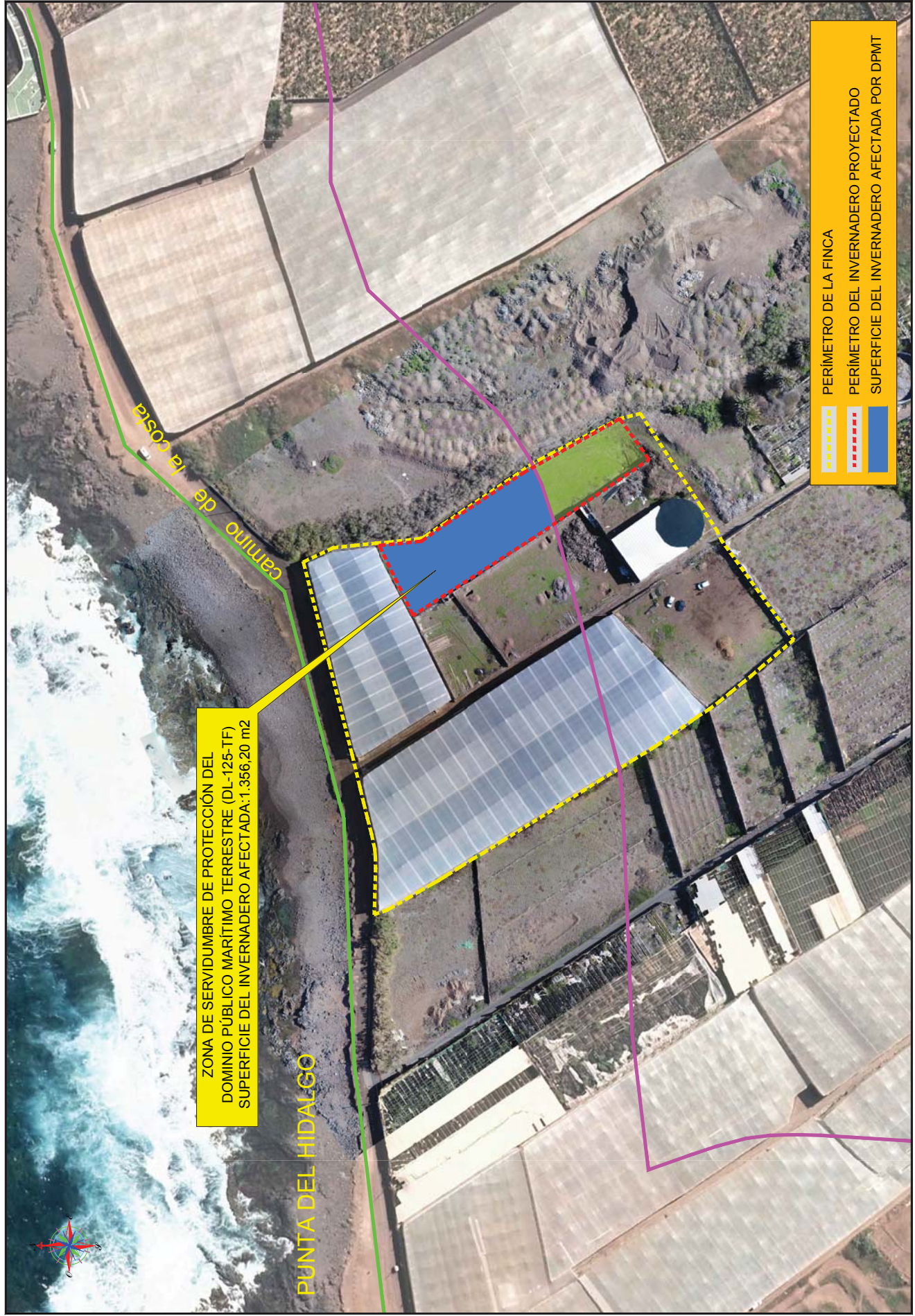

ZONA DE SERVIDUMBRE DE PROTECCIÓN DEL DOMINIO PÚBLICO MARÍTIMO TERRESTRE (DL-125-TF)
 SUPERFICIE DEL INVERNADERO AFECTADA: 1.356,20 m2

- PERÍMETRO DE LA FINCA
- PERÍMETRO DEL INVERNADERO PROYECTADO
- SUPERFICIE DEL INVERNADERO AFECTADA POR DPMT

REVISADO: CUPLAMOL S.L	SITUACIÓN: CAMINO LA COSTA, POLIGONO 9, PARCELA 8 - RECINTO 2 T.M. DE SAN CRISTOBAL DE LA LAGUNA	CONSEJER: DOFER INGENIERIA Y AGRONOMIA AV. ESCALERITAS Nº14, ESG.3, 9ºF. CP. 35011 LAS PALMAS DE GRAN CANARIA	AUTOR DEL PROYECTO: DOMINGO FERNANDEZ MARTINEZ INGENIERO TECNICO AGRICOLA Nº COLEGIADO: 304	ESCALA: 1:1.250	PROYECTO: CONSTRUCCIÓN DE INVERNADERO EN PUNTA DEL HIDALGO, T.M. DE SAN CRISTOBAL DE LA LAGUNA	DESIGNACIÓN: DOMINIO PÚBLICO MARÍTIMO TERRESTRE - DL-125-TF	FECHA: OCTUBRE 2020 REFERENCIA: P20 - 020	Nº: 3 PLANO 3 DE 5
---	--	--	---	---------------------------	---	--	---	--



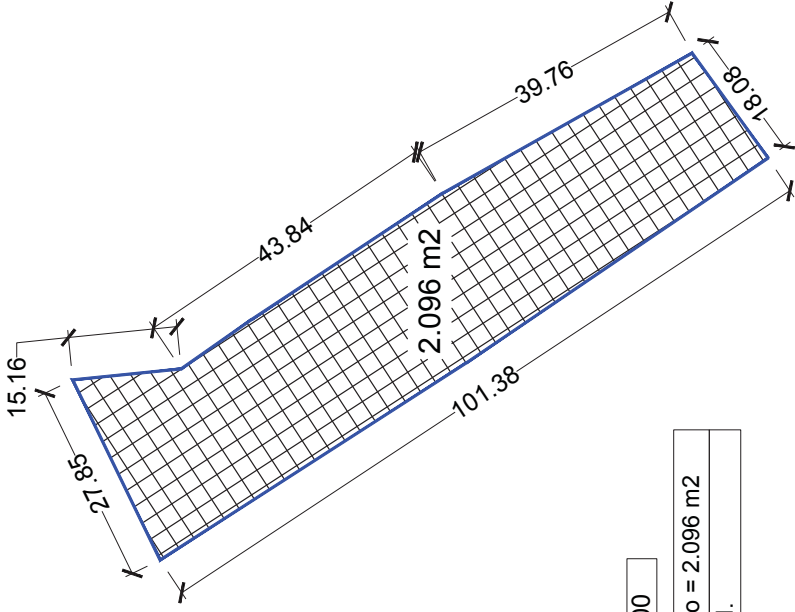
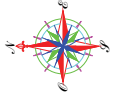

Escala: 1:600

Superficie Invernadero = 2.096 m2
Perimetro: 246,02 m.l.

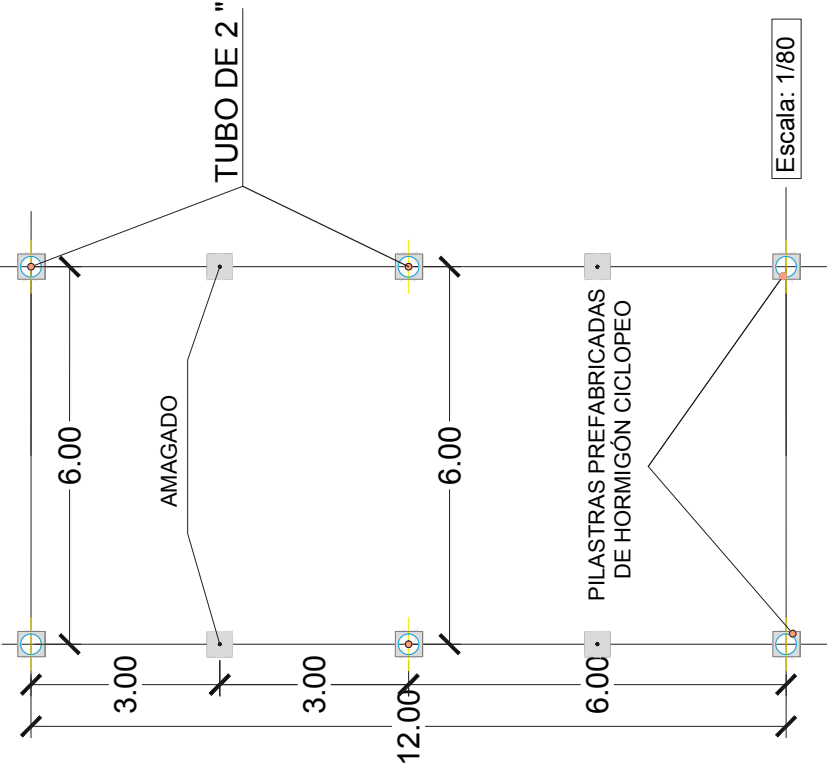

PILASTRAS INVERNADERO

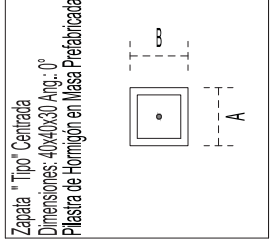
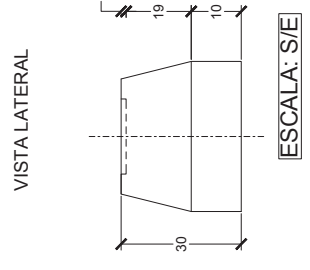
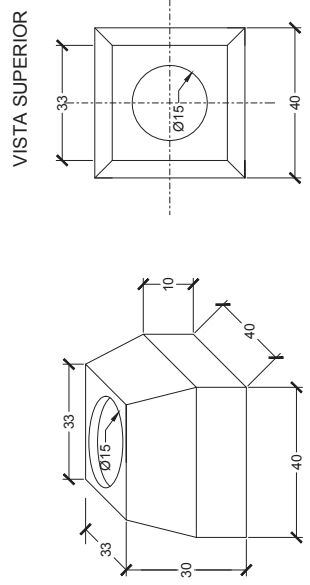

CUADRO DE PILARES.

PERIMETRALES	CENTRALES	AMAGADOS (x10)
CHSH 76x20 L=500	CHSH 5x14x2 L=600 L=520	ALAMBRE TREFIZADO L=900 L=520

PROYECTO	CONSTRUCCIÓN DE INVERNADERO EN PUNTA DEL HIDALGO, T.M. DE SAN CRISTOBAL DE LA LAGUNA	DESCRIPCIÓN	PLANTA Y DETALLES DE INVERNADERO	FECHA	OCTUBRE 2020	Nº	4
AUTORES DEL PROYECTO	DOMINGO FERNANDEZ MARTINEZ INGENIERO TECNICO AGRICOLA Nº COLEGIADO: 304	ESCALA	VARIAS	REFERENCIA	P20 - 020	PLANO	4 DE 5
CONSEJERO	DOFER INGENIERIA Y AGRONOMIA AV. ESCALERITAS Nº4, ESC.3, BF. CP. 35011 LAS PALMAS DE GRAN CANARIA						
ESTADADO	CAMINO LA COSTA, POLIGONO 9, PARCELA 8, RECINTO 2 T.M. DE SAN CRISTOBAL DE LA LAGUNA						
REDACTADO	CUPLAMOL S.L						

Firmado por: O. A. GERENCIA MUNICIPAL DE URBANISMO
 Registrado en: ENTRADA - Nº: 2020-010543
 Fecha de emisión de esta copia: 03-03-2021 11:45:23
 Fecha: 04-02-2021 11:23:28
 Fecha: 06-11-2020 09:33



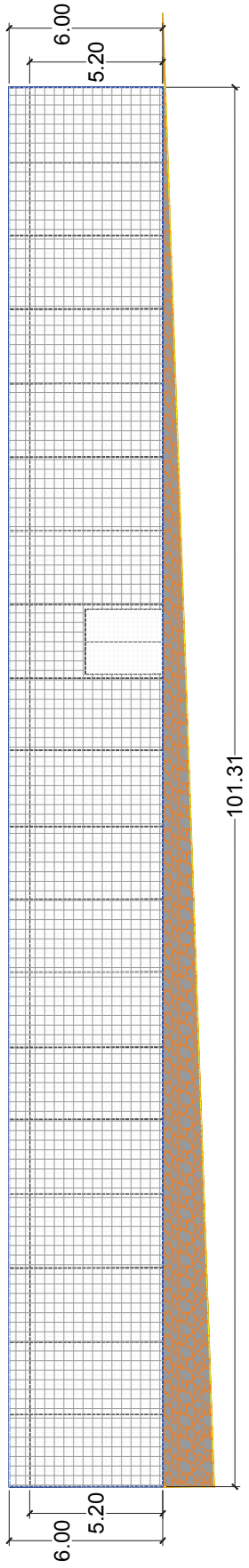

Escala: 1:150

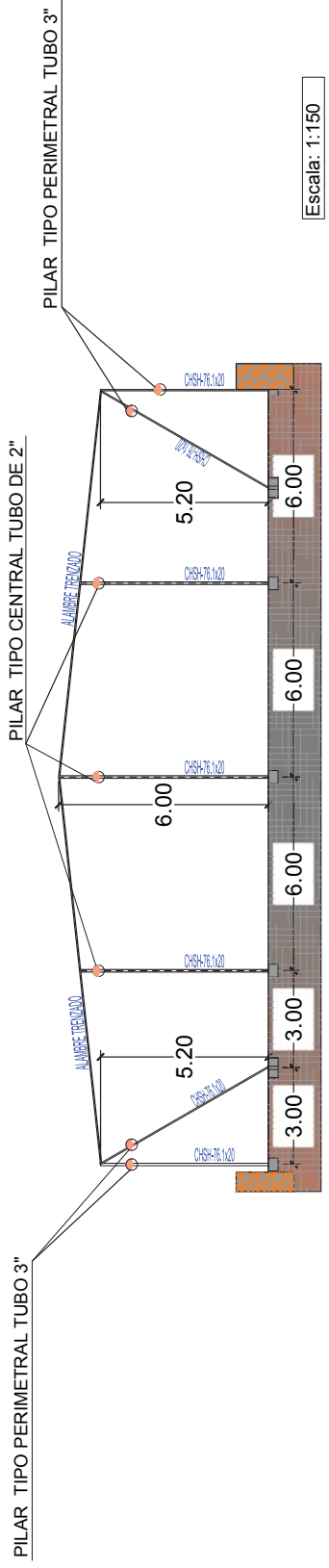

Escala: 1:150

Cubierta y laterales del invernadero plástico 800 gaigas alojada dentro de una doble cuadrícula de hilo de PE de 0,25x0,25 m.

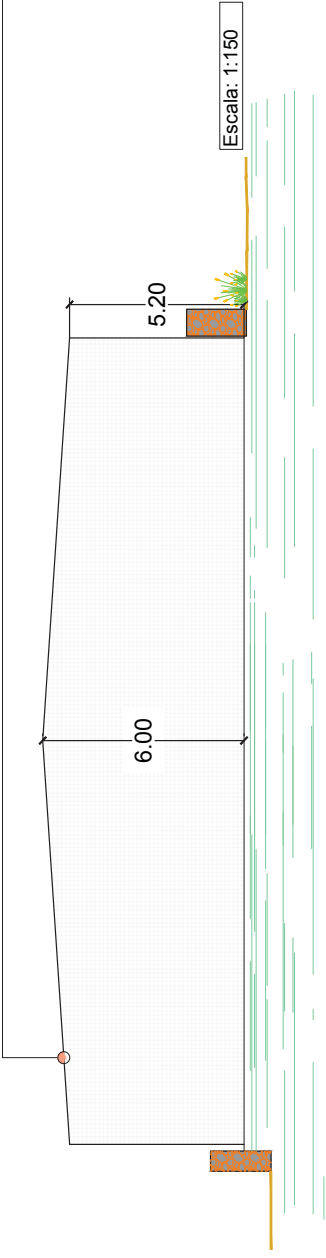

Escala: 1:150

PROYECTADO: CUPLAMOL S.L	SITUACION: CAMINO LA COSTA, POLIGONO 9, PARCELA 8, RECINTO 2 T.M. DE SAN CRISTOBAL DE LA LAGUNA	CONSEJERO: DOFER INGENIERIA Y AGRONOMIA AV. ESCALERITAS Nº14, ERS. 3.º BF. CP. 35011 LAS PALMAS DE GRAN CANARIA	AUTOR DEL PROYECTO: DOMINGO FERNANDEZ MARTINEZ INGENIERO TECNICO AGRICOLA Nº COLEGIADO: 304	ESCALA: VARIAS	PROYECTO: CONSTRUCCION DE INVERNADERO EN PUNTA DEL HIDALGO, T.M. DE SAN CRISTOBAL DE LA LAGUNA	DESIGNACION: ALZADOS Y SECCION	FECHA: OCTUBRE 2020 REFERENCIA: P20 - 020	Nº: 5 PLANO: PLANO 5 DE 5
---	---	--	---	--------------------------	---	--	--	--

Firmado por: O. A. GERENCIA MUNICIPAL DE URBANISMO
 Entrada - Nº: 2020-010543
 Fecha: 04-02-2021 11:23:28
 Fecha de emisión de esta copia: 03-03-2021 11:45:23



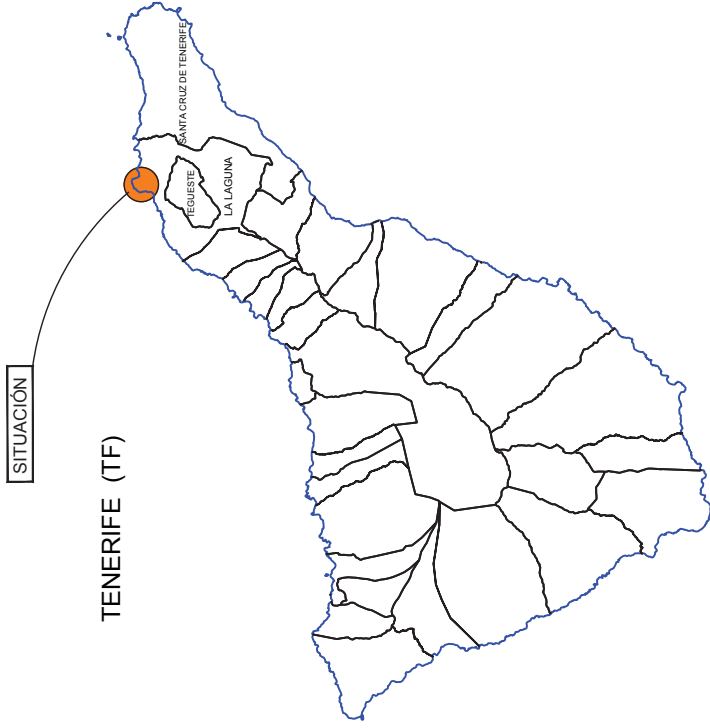

SITUACIÓN

TENERIFE (TF)

ESCALA = 1 : 500.000

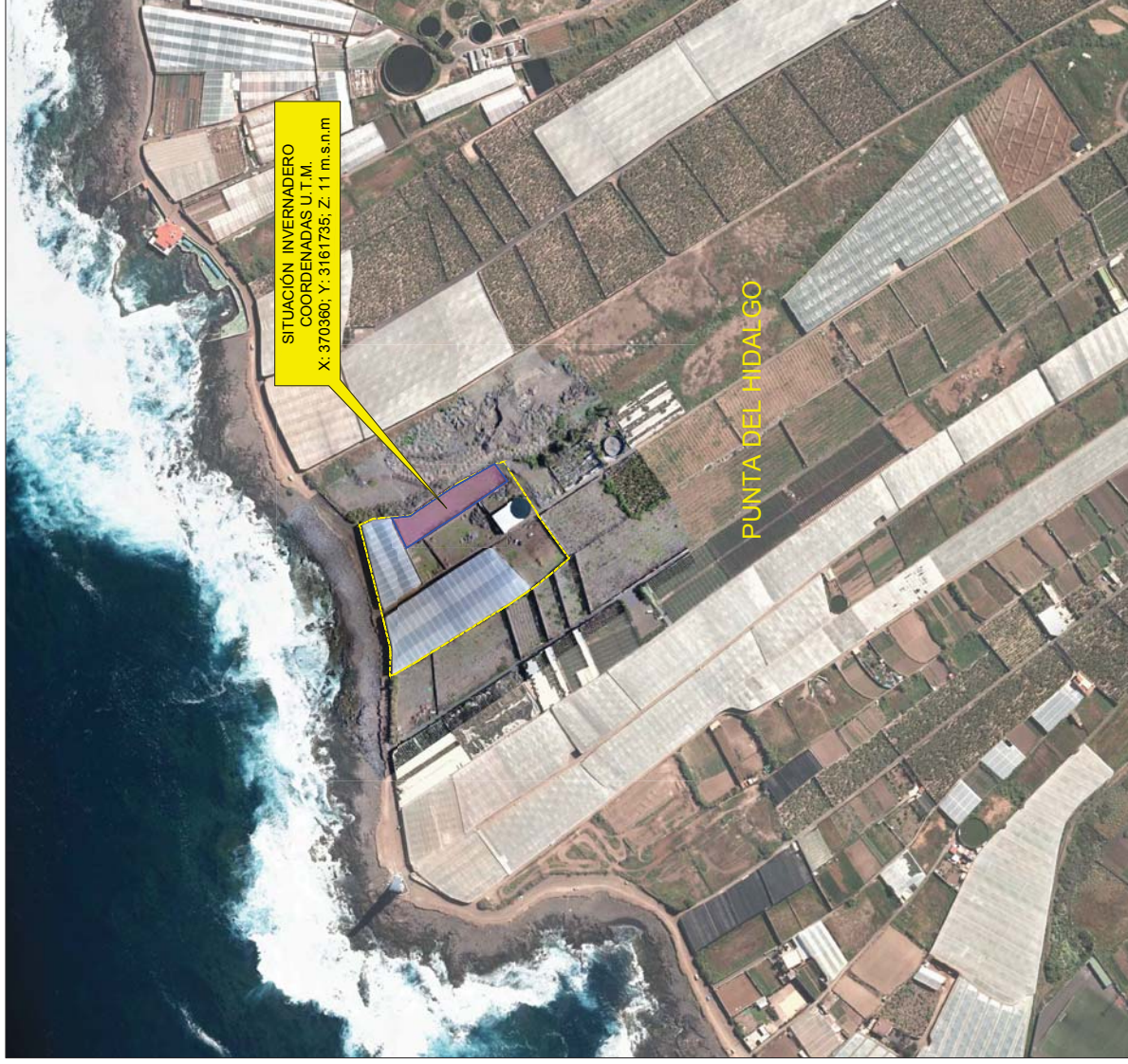

SITUACIÓN INVERNADERO
COORDENADAS U.T.M.
X: 370360; Y: 3161735; Z: 11 m. s. n. m.

PUNTA DEL HIDALGO

SITUACIÓN INVERNADERO

ESCALA = 1 : 4.000

REVISADO:	SITUACIÓN	CONSTRUCTOR	AUTOR DEL PROYECTO	ESCALA	PROYECTO	DESIGNACIÓN	FECHA	Nº
CUPLAMOL S.L	CAMINO LA COSTA, POLÍGONO 9, PARCELA 8, RECINTO 2 T.M. DE SAN CRISTÓBAL DE LA LAGUNA	DOFER INGENIERIA Y AGRONOMIA AV. ESCALERITAS Nº14, ESC. 3.º, P.F. CP. 35011 LAS PALMAS DE GRAN CANARIA	DOMINGO FERNÁNDEZ MARTÍNEZ INGENIERO TÉCNICO AGRÍCOLA Nº COLEGIADO: 304	VARIAS	CONSTRUCCIÓN DE INVERNADERO EN PUNTA DEL HIDALGO, T.M. DE SAN CRISTÓBAL DE LA LAGUNA	SITUACIÓN	OCTUBRE 2020	1
							REFERENCIA: P20_020	PLANO 1 DE 5





**INVERNADERO A
CONSTRUIR: 2.096 m2**

REVISADO: CUPLAMOL S.L	SITUACION: CAMINO LA COSTA, POLIGONO 9, PARCELA 8, RECINTO 2 T.M. DE SAN CRISTOBAL DE LA LAGUNA	CONSEJERO: DOFER INGENIERIA Y AGRONOMIA AV. ESCALERITAS Nº14, ESG.3, 9ºF. CP. 35011 LAS PALMAS DE GRAN CANARIA	AUTOR DEL PROYECTO: DOMINGO FERNANDEZ MARTINEZ INGENIERO TECNICO AGRICOLA Nº COLEGIADO: 304	ESCALA: 1:500	PROYECTO: CONSTRUCCIÓN DE INVERNADERO EN PUNTA DEL HIDALGO, T.M. DE SAN CRISTOBAL DE LA LAGUNA	DESIGNACION: PLANTA GENERAL	FECHA: OCTUBRE 2020 REFERENCIA: P20_020	Nº: 2 PLANO 2 DE 5
Firmado por: O. A. GERENCIA MUNICIPAL DE URBANISMO								Fecha: 04-02-2021 11:23:32
Registrado en: ENTRADA - Nº: 2020-010543								Fecha: 06-11-2020 09:33
Nº expediente administrativo: 2020-068901 Código Seguro de Verificación (CSV): BE496CCTD560D1E3EEA54D86FDA18954 Comprobación CSV: https://sede.urbanismodisaguna.es/publico/documento/BE496CCTD560D1E3EEA54D86FDA18954								
Fecha de sellado electrónico: 04-02-2021 11:23:32 Fecha de emisión de esta copia: 03-03-2021 11:45:27								
- 2/5 -								



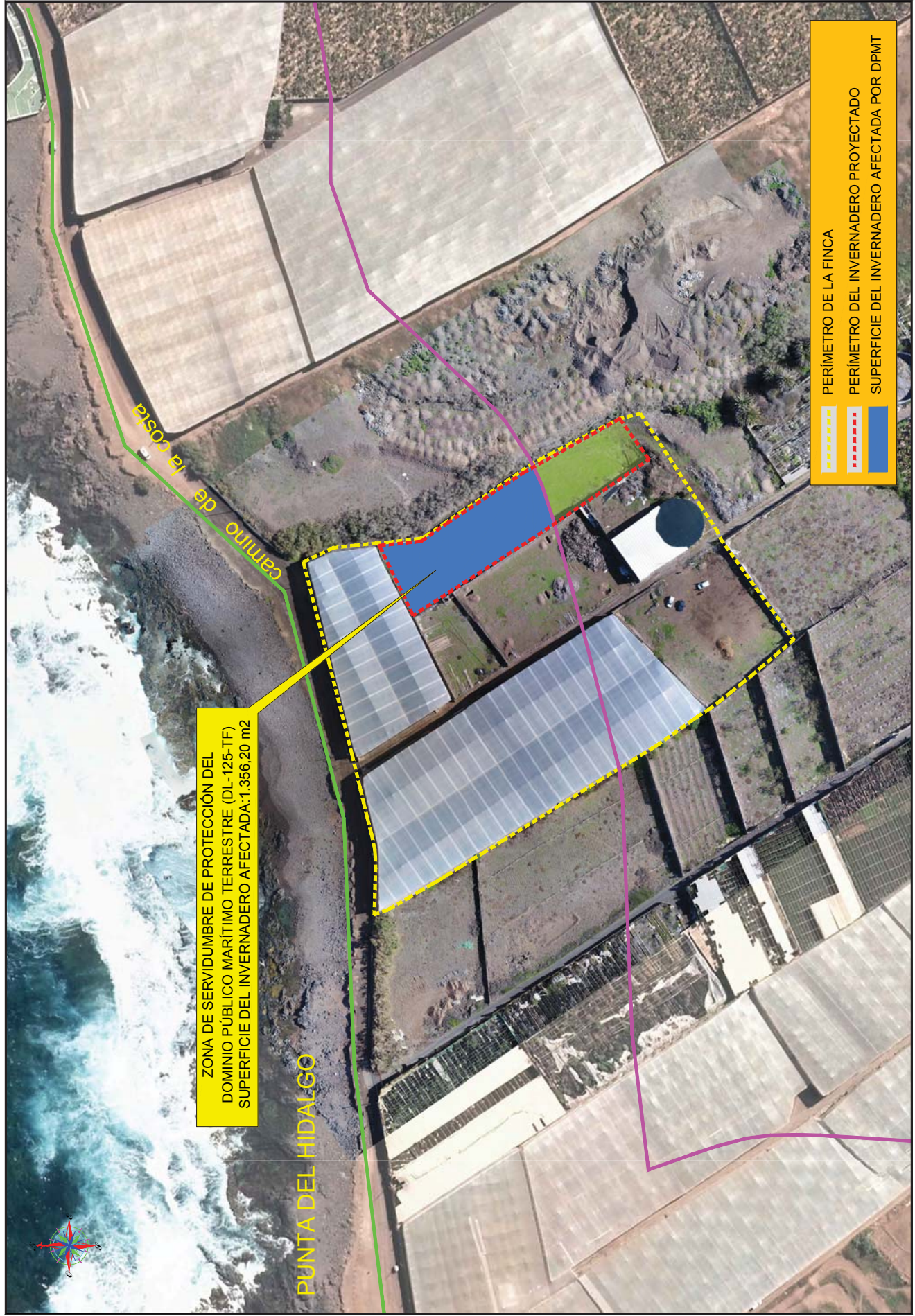

ZONA DE SERVIDUMBRE DE PROTECCIÓN DEL DOMINIO PÚBLICO MARÍTIMO TERRESTRE (DL-125-TF)
 SUPERFICIE DEL INVERNADERO AFECTADA: 1.356,20 m2

PERÍMETRO DE LA FINCA
 PERÍMETRO DEL INVERNADERO PROYECTADO
 SUPERFICIE DEL INVERNADERO AFECTADA POR DPMT

REVISADO: CUPLAMOL S.L	SITUACIÓN: CAMINO LA COSTA, POLIGONO 9, PARCELA 8 - RECINTO 2 T.M. DE SAN CRISTOBAL DE LA LAGUNA	CONSEJER: DOFER INGENIERIA Y AGRONOMIA AV. ESCALERITAS Nº14, ESCR. 3, 9ºF. CP. 35011 LAS PALMAS DE GRAN CANARIA	AUTOR DEL PROYECTO: DOMINGO FERNANDEZ MARTINEZ INGENIERO TECNICO AGRICOLA Nº COLEGIADO: 304	ESCALA: 1:1.250	PROYECTO: CONSTRUCCIÓN DE INVERNADERO EN PUNTA DEL HIDALGO, T.M. DE SAN CRISTOBAL DE LA LAGUNA	DEBERACIÓN: DOMINIO PÚBLICO MARÍTIMO TERRESTRE - DL-125-TF	FECHA: OCTUBRE 2020 Nº: 3 REFERENCIA: P20 - 020 PLANO: PLANO 3 DE 5
---	--	--	---	---------------------------	---	---	--



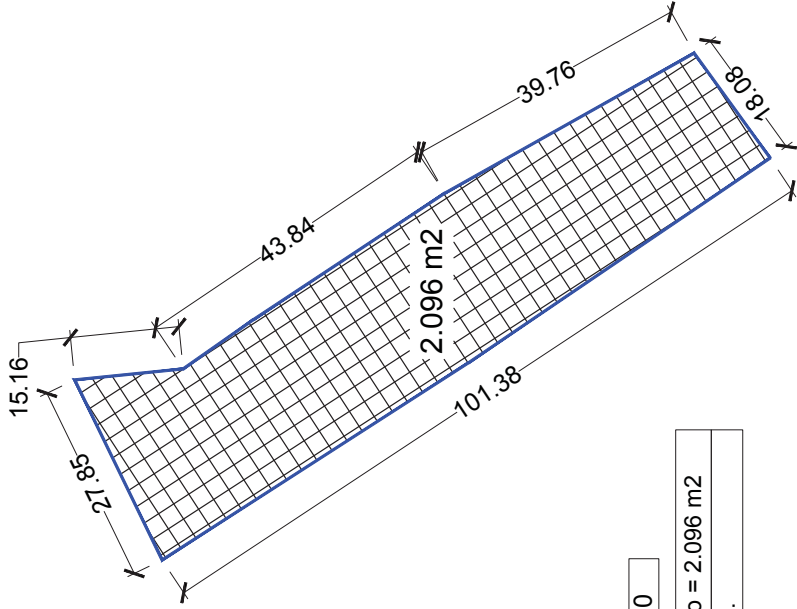
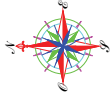

Escala: 1:600

Superficie Invernadero = 2.096 m2

Perimetro: 246,02 m.l.

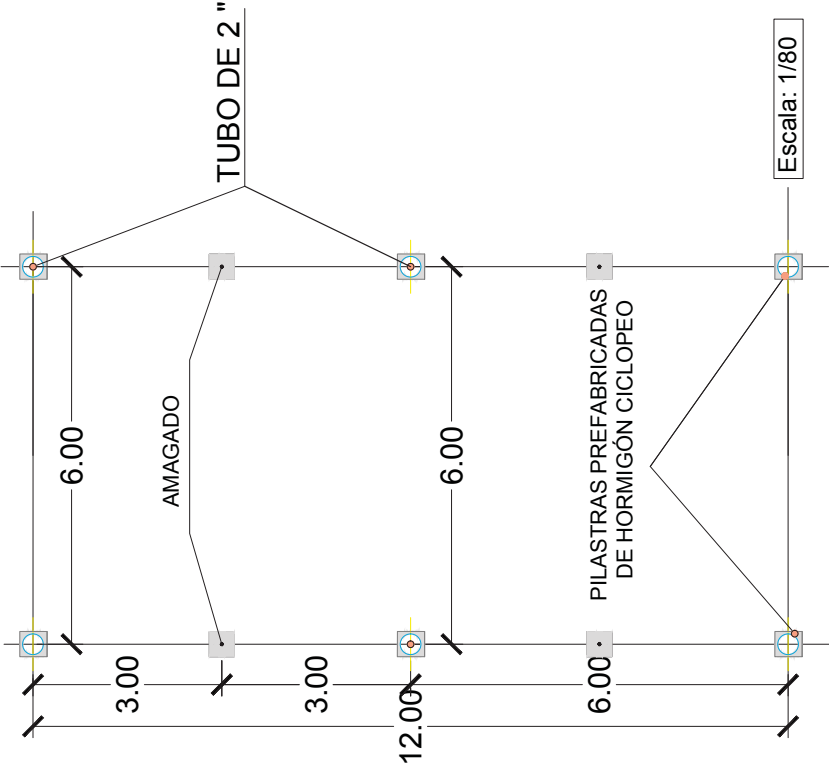

Escala: 1/80

PILASTRAS INVERNADERO

VISTA SUPERIOR

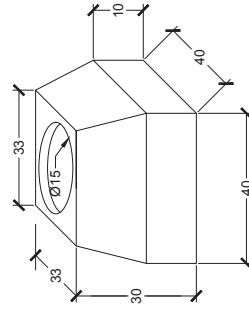

VISTA LATERAL

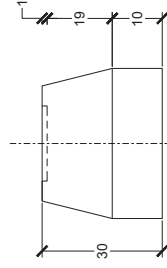

Escala: S/E

CUADRO DE PILARES.

PERIMETRALES	CENTRALES	AMAGADOS (x10)
CHSH 76x20 L=500	CHSH 5x14x2 L=600 L=520	ALAMBRE TRENZADO L=900 L=520

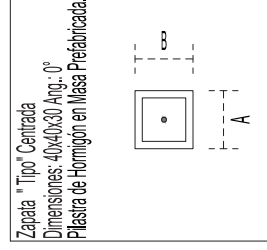

PROYECTO	CONSTRUCCIÓN DE INVERNADERO EN PUNTA DEL HIDALGO, T.M. DE SAN CRISTOBAL DE LA LAGUNA	FECHA	OCTUBRE 2020	Nº	4
AUTORES DEL PROYECTO	DOMINGO FERNANDEZ MARTINEZ INGENIERO TECNICO AGRICOLA Nº COLEGIADO: 304	REFERENCIA	P20 - 020	PLANO	4 DE 5
CONSEJERO	DOFER INGENIERIA Y AGRONOMIA AV. ESCALERITAS Nº4, ESQ. 3.º P.º CP. 35011 LAS PALMAS DE GRAN CANARIA	DESCRIPCIÓN	PLANTA Y DETALLES DE INVERNADERO		
ESTADIA	VARIAS				
ESTADIA					
ESTADIA					
ESTADIA					

Firmado por: O. A. GERENCIA MUNICIPAL DE URBANISMO
 Registrado en: ENTRADA - Nº: 2020-010543

Fecha de sellado electrónico: 04-02-2021 11:23:32

Nº expediente administrativo: 2020-068901 Código Seguro de Verificación (CSV): BE496CCTD560D1E8EA64D86FDA18954
 Comprobación CSV: <https://sede.urbanismodisaguna.es/publico/documento/BE496CCTD560D1E8EA64D86FDA18954>



Fecha: 04-02-2021 11:23:32
 Fecha: 06-11-2020 09:33

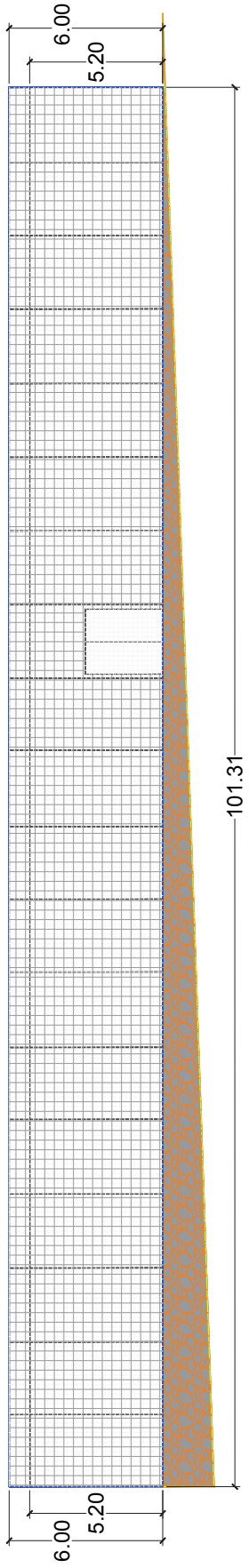

Escala: 1:150

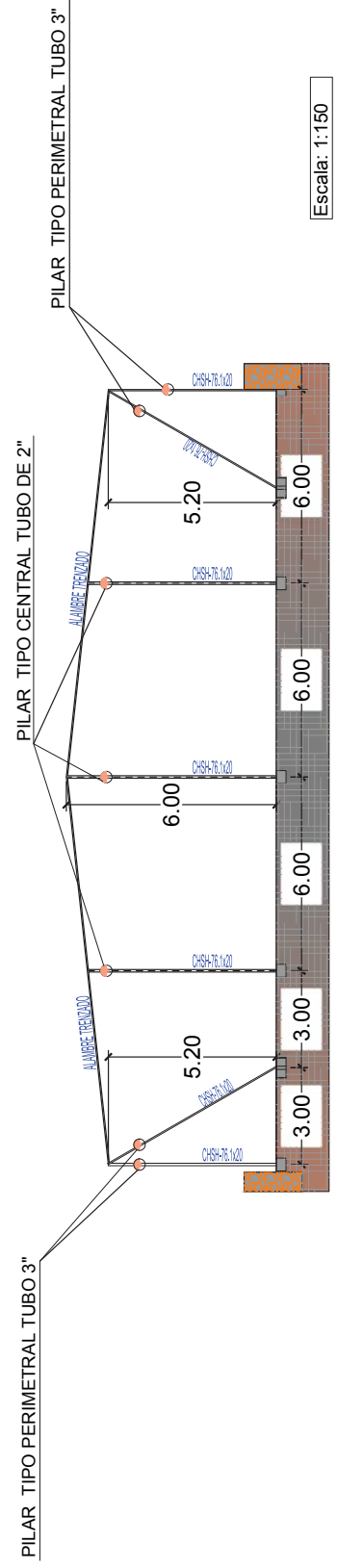

Escala: 1:150

Cubierta y laterales del invernadero plástico 800 gaigas alojada dentro de una doble cuadrícula de hilo de PE de 0,25x0,25 m.

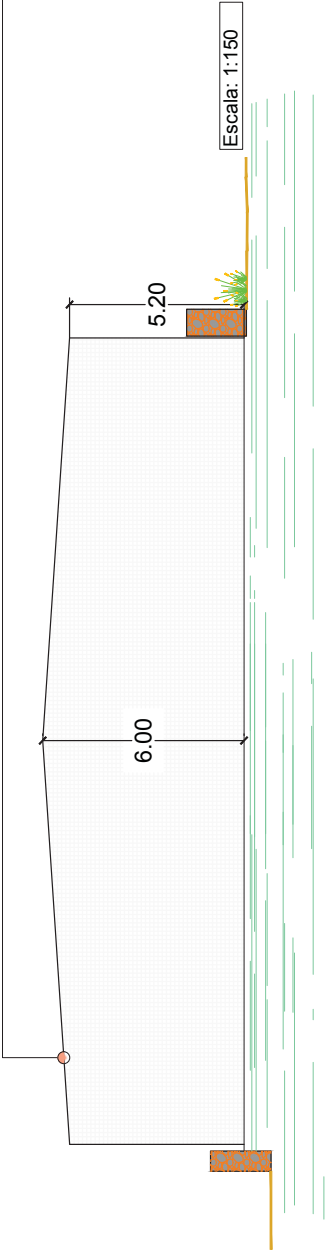

Escala: 1:150

PROYECTADO: CUPLAMOL S.L	SITUACION: CAMINO LA COSTA, POLIGONO 9, PARCELA 8, RECINTO 2 T.M. DE SAN CRISTOBAL DE LA LAGUNA	CONSEJERO: DOFER INGENIERIA Y AGRONOMIA AV. ESCALERITAS Nº14, ERS. 3.º BF. CP. 35011 LAS PALMAS DE GRAN CANARIA	AUTORES DEL PROYECTO: DOMINGO FERNANDEZ MARTINEZ INGENIERO TECNICO AGRICOLA Nº COLEGIADO: 304	ESCALA: VARIAS	PROYECTO: CONSTRUCCIÓN DE INVERNADERO EN PUNTA DEL HIDALGO, T.M. DE SAN CRISTOBAL DE LA LAGUNA	DESIGNACION: ALZADOS Y SECCIÓN	FECHA: OCTUBRE 2020 REFERENCIA: P20 - 020	Nº: 5 PLANO: PLANO 5 DE 5
---	---	--	---	--------------------------	---	--	--	--

Firmado por: O. A. GERENCIA MUNICIPAL DE URBANISMO	Fecha: 04-02-2021 11:23:32
Registrado en: ENTRADA - Nº: 2020-010543	Fecha: 06-11-2020 09:33

